

MP 1740

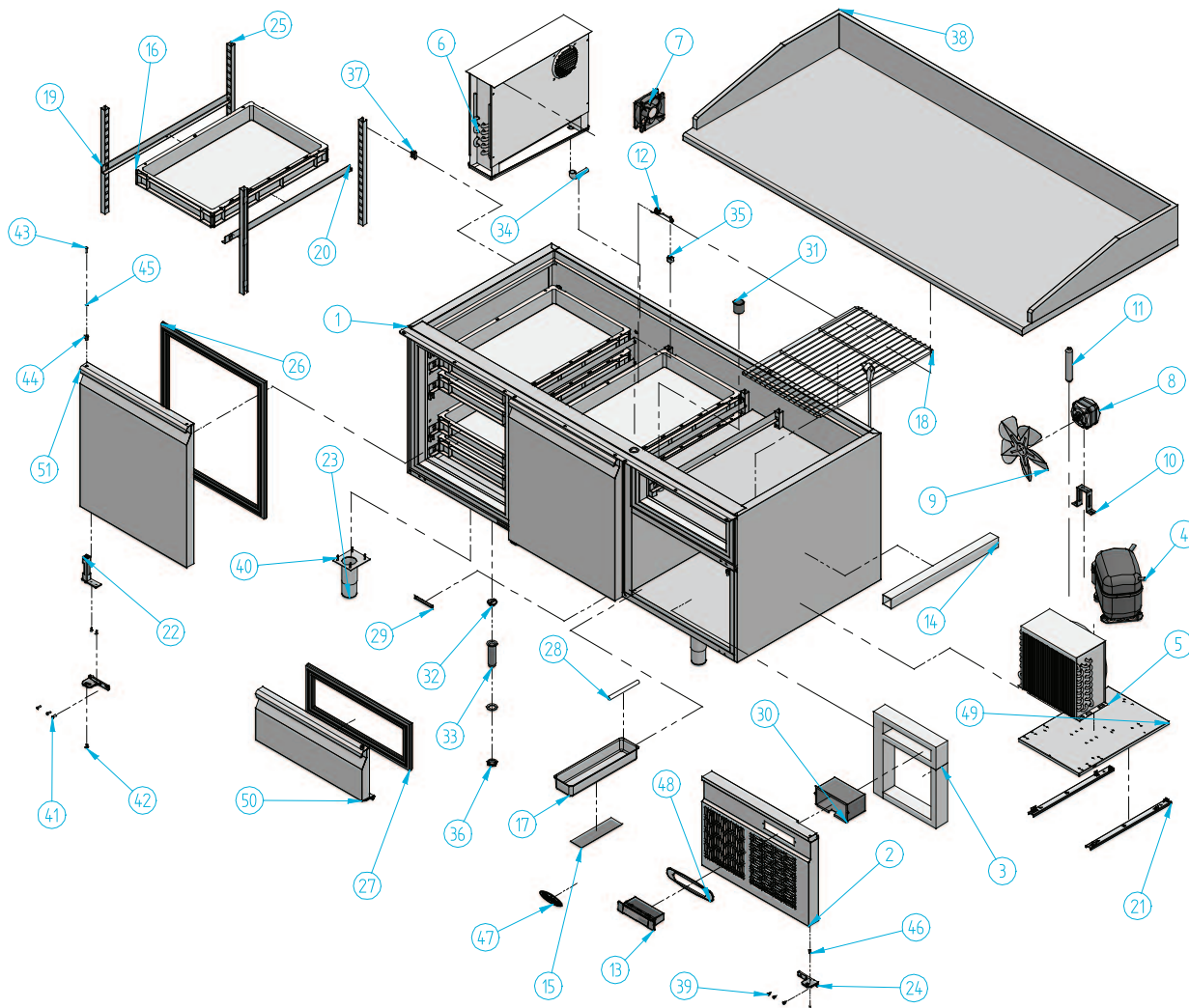

| Nº | Código | Descripción | Cantidad |
|----|----------|--------------------------------|----------|
| 1 | 10MP2P10 | SOPORTE SUP BISAGRA MP 1740 | 1 |
| 2 | 10MP2P30 | C/MANDO MP | 1 |
| 3 | 205X27 | BAFLE ESPUMA POLIEST. FIG.1 8x | 1 |
| 4 | 301D07 | COMPRESOR 1/2 R134A | 1 |
| 5 | 302X10 | CONDENSADOR 9X4 CON BAFLE | 1 |
| 6 | 303P21 | EVAP.T.F. MOD. MP 1740 | 1 |
| 7 | 304R01 | MOTOVENT.4650N EVAP.T.F. | 2 |
| 8 | 304X01 | MOTOVENT. 10w (H-88 D-250) | 1 |
| 9 | 304X07 | PALA 250 mm | 1 |
| 10 | 304X10 | PIE GRANDE 184 mml | 1 |
| 11 | 305X02 | FILTRO 30 GR. 1/4X1/4 R-134a | 1 |
| 12 | 308X04 | SONDA MICROPROC. NTC | 2 |
| 13 | 308X11 | MICROPROC. 2 RELE | 1 |
| 14 | 402X36 | CANALETA UNEX 40.40.07 CIEGA | 1 |
| 15 | 406X31 | PLACA RESIT. 100 w THERMOST. | 1 |
| 16 | 501X07 | CONTENEDOR 600 x 400 | 10 |
| 17 | 501X22 | BANDEJA EVAPORATIVA | 1 |

| Nº | Código | Descripción | Cantidad |
|----|---------|-----------------------------|----------|
| 18 | 502X26 | PARRILLA MR - 800 | 1 |
| 19 | 503X13 | GUIA 01 651 (AGN-MR) | 11 |
| 20 | 503X18 | GUIA 02 651 (AGN-MR) | 11 |
| 21 | 503X36 | JUEGO CORREDERA REF.306 E | 1 |
| 22 | 506X03 | BISAGRA PUERTA | 3 |
| 23 | 506X20 | PATA REG. M.BAJOS 1+1/2 PUL | 4 |
| 24 | 506X54 | SOPORTE BISAGRAS IZQUIERDO | 4 |
| 25 | 601X45 | SOPORTE PARRILLA BAJD 01 | 8 |
| 26 | 602M01 | BURLETE MR 574 x 499 | 2 |
| 27 | 602M18 | BURLETE MPL CHICA 501x174 | 1 |
| 28 | 602X29 | GOMA DESAGÜE 14 x 10 mm | 1 |
| 29 | 603X110 | TAPADERA TORNILLOS BISAGRAS | 2 |
| 30 | 603X119 | PROT.MICROP.NEGRO IGNIFUGO | 1 |
| 31 | 603X125 | PASA-MUROS EXTERIOR | 1 |
| 32 | 603X127 | TAPON PARA DESAGUE 3/4 | 1 |
| 33 | 603X16 | DESAGUE 3/4 | 1 |
| 34 | 603X33 | PIPETA | 1 |

| Nº | Código | Descripción | Cantidad |
|----|----------|------------------------------------|----------|
| 35 | 603X40 | SOPORTE BULBO | 1 |
| 36 | 603X74 | TUERCA 3/4 GAS | 1 |
| 37 | 603X77 | SOPORTE "U" DESMONTABLE | 28 |
| 38 | 606X31 | ENCIMERA GRANITO MP 1740 | 1 |
| 39 | 701X28 | TORNILLO. 4.8x16 DIN 7982 NIOBEL | 9 |
| 40 | 701X49 | TORNILLO AUTOBL 5.5 X 22 DIN 7504 | 16 |
| 41 | 701X61 | TORN.M5x16 DIN 965 INOX.A-2 | 9 |
| 42 | 701X63 | TORNILLO.M6x10 ULS (DIAM.13.6) A-2 | 3 |
| 43 | 701X65 | TORNILLO M4X20 ULS DIN 7380 | 5 |
| 44 | 701X70 | PERNO PUERTA BM/GN AISI 303 | 4 |
| 45 | 703X12 | ARANDELA M4 DIN 125 INOX | 4 |
| 46 | 704X01 | TUERCA REMACHAB. M4x6x11 NORMAL | 1 |
| 47 | 901X57 | MARCA INFRICO RELIEVE 115x40 ROJO | 1 |
| 48 | 901X58 | PROTECT C/MANDOS FIG. A PLATA | 1 |
| 49 | ESTANDAR | BANCADA ESTANDAR | 1 |
| 50 | PUEMPHRM | PUERTA CHICA MP | 1 |
| 51 | PUEMR | PUERTA MR | 2 |

